

02.10.14

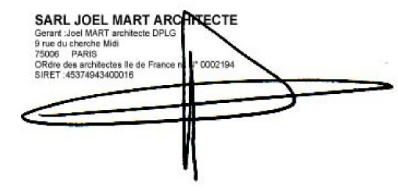

OPERATION	Extension d'une maison d'habitation 4735 route de menton 06500 GORBIO
MAITRE D'OUVRAGE	Mr Olivier TABOUE 4735 route de Menton 06500 GORBIO
	ETAT EXISTANT
	SARL JOEL MART ARCHITECTE gerant : Joel MART Architecte DPLG 9 rue du Cherche Midi 75006 PARIS 392 rue des bassins 84400 APT 4 rue paul Roussel 83990 SAINT TROPEZ fax 09 74 76 41 59 mobile: 06 88 23 45 47 e mail: martjoel@yahoo.fr www.joel-mart-architecte.net
	PROTECTION DES DROITS D'AUTEUR: Toute reproduction meme partielle des plans, documents techniques, pieces ecrites de l'architecte est interdite. Une copie ou reproduction par quelque procede que ce soit- photographie, microfilm, bande magnetique, disque ou autre, constitue un contrefaon passible des peines prevues par la loi n° 57298 du 11 mars 1957

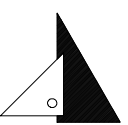
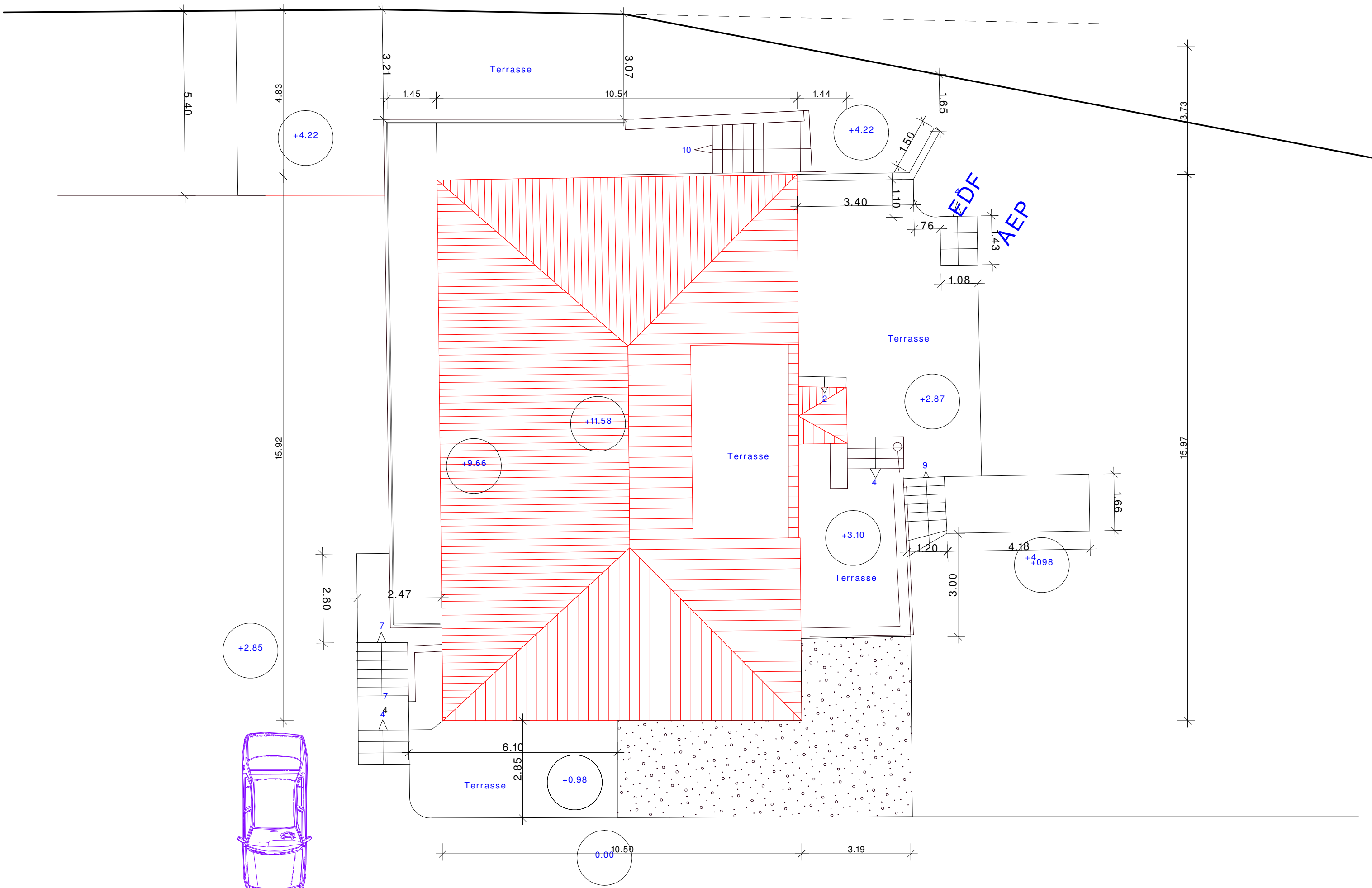

02.10.14

PCMI 2

EDL PLAN masse

ech: 1/100

SARL JOEL MART ARCHITECTE
 Gerant: Joel MART architecte DPLG
 9 rue du charrepe Midi
 75008 - PARIS
 Ordre des architectes Ile de France n° 0002194
 SIRET: 45374643400016



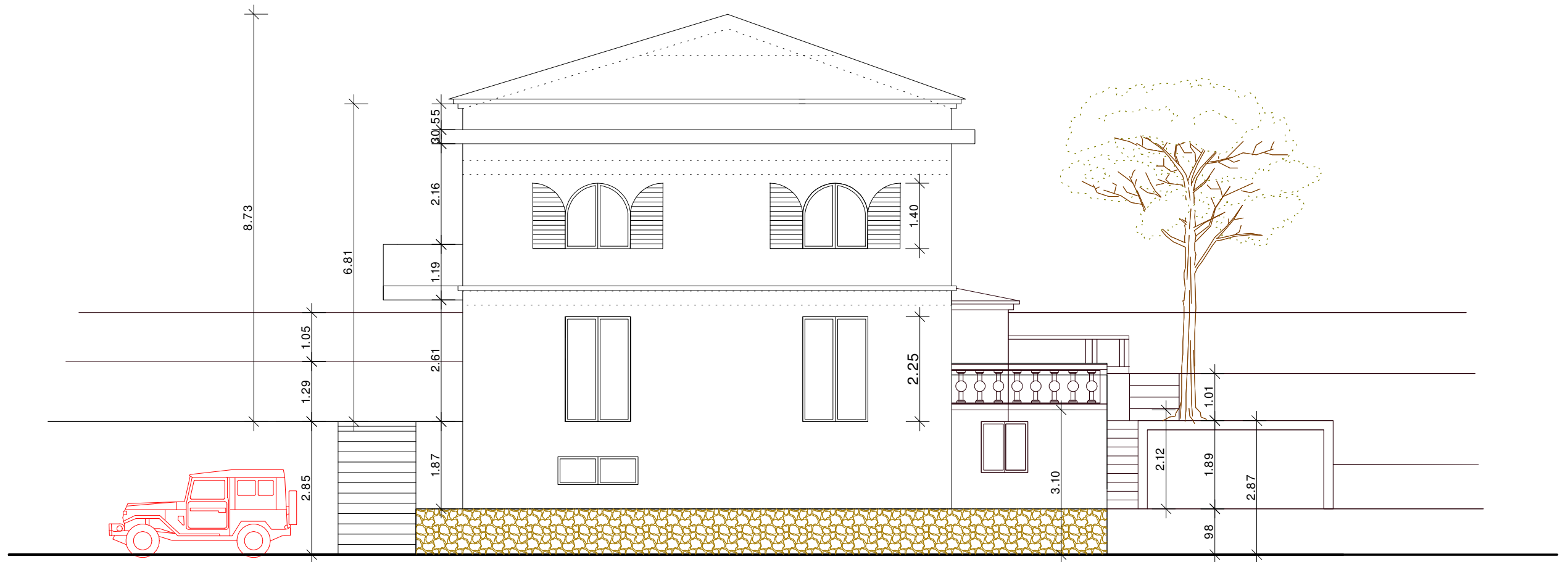

02.10.14

PCMI 5

facade sud

ech: 1/100

SARL JOEL MART ARCHITECTE
 Gerant: Joel MART architecte DPLG
 9 rue du Cherche Midi
 75006 - PARIS
 Ordre des architectes Ile de France n° 0002194
 SIRET: 45374643400016



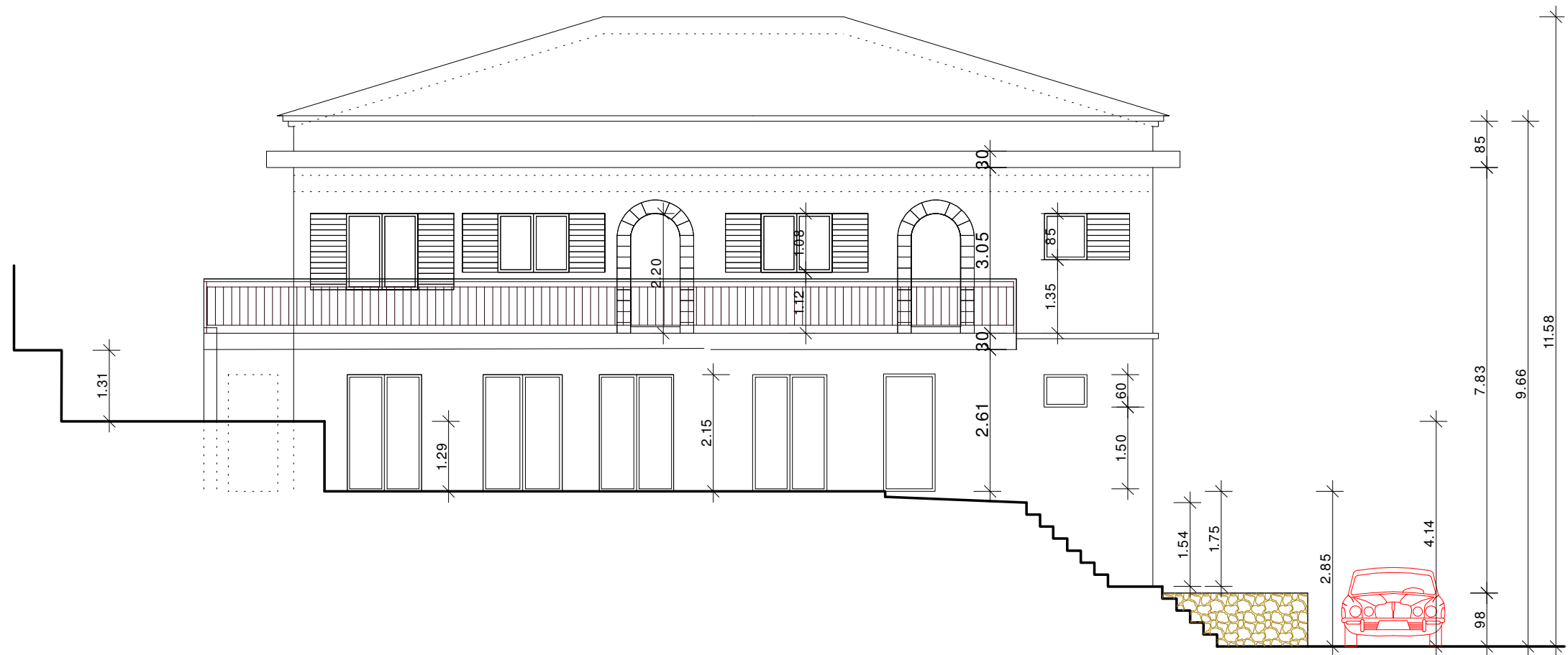

02.10.14

PCMI 5

facades ouest

ech: 1/100

SARL JOEL MART ARCHITECTE
 Gerant: Joel MART architecte DPLG
 9 rue du Cherche Midi
 75006 - PARIS
 Ordre des architectes Ile de France n° 0002194
 SIRET: 45374643400016



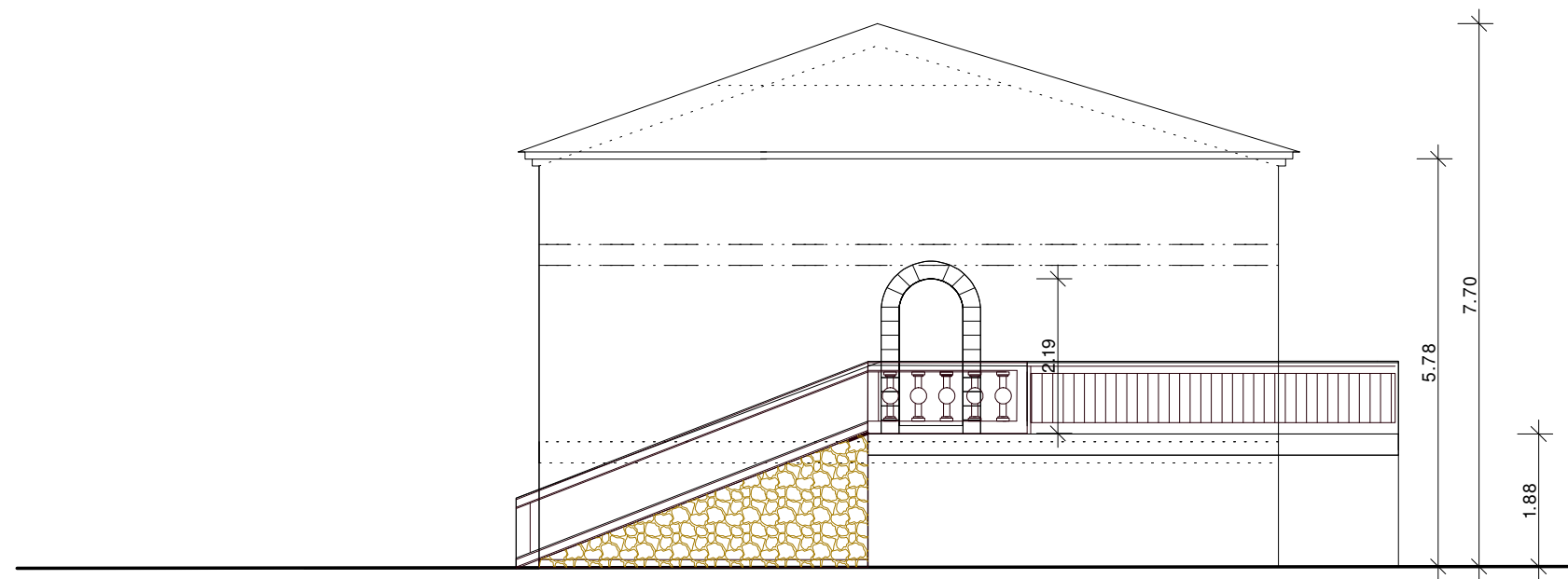

02.10.14

PCMI 5

facades nord

ech: 1/100

SARL JOEL MART ARCHITECTE
Gerant: Joel MART architecte DPLG
9 rue du Cherche Midi
75006 - PARIS
Ordre des architectes Ile de France n° 0002194
SIRET: 45374943400016



02.10.14

PCMI 5

facades est

ech: 1/100

SARL JOEL MART ARCHITECTE
 Gerant: Joel MART architecte DPLG
 9 rue du Cherche Midi
 75006 - PARIS
 Ordre des architectes Ile de France n° 0002194
 SIRET: 45374943400016



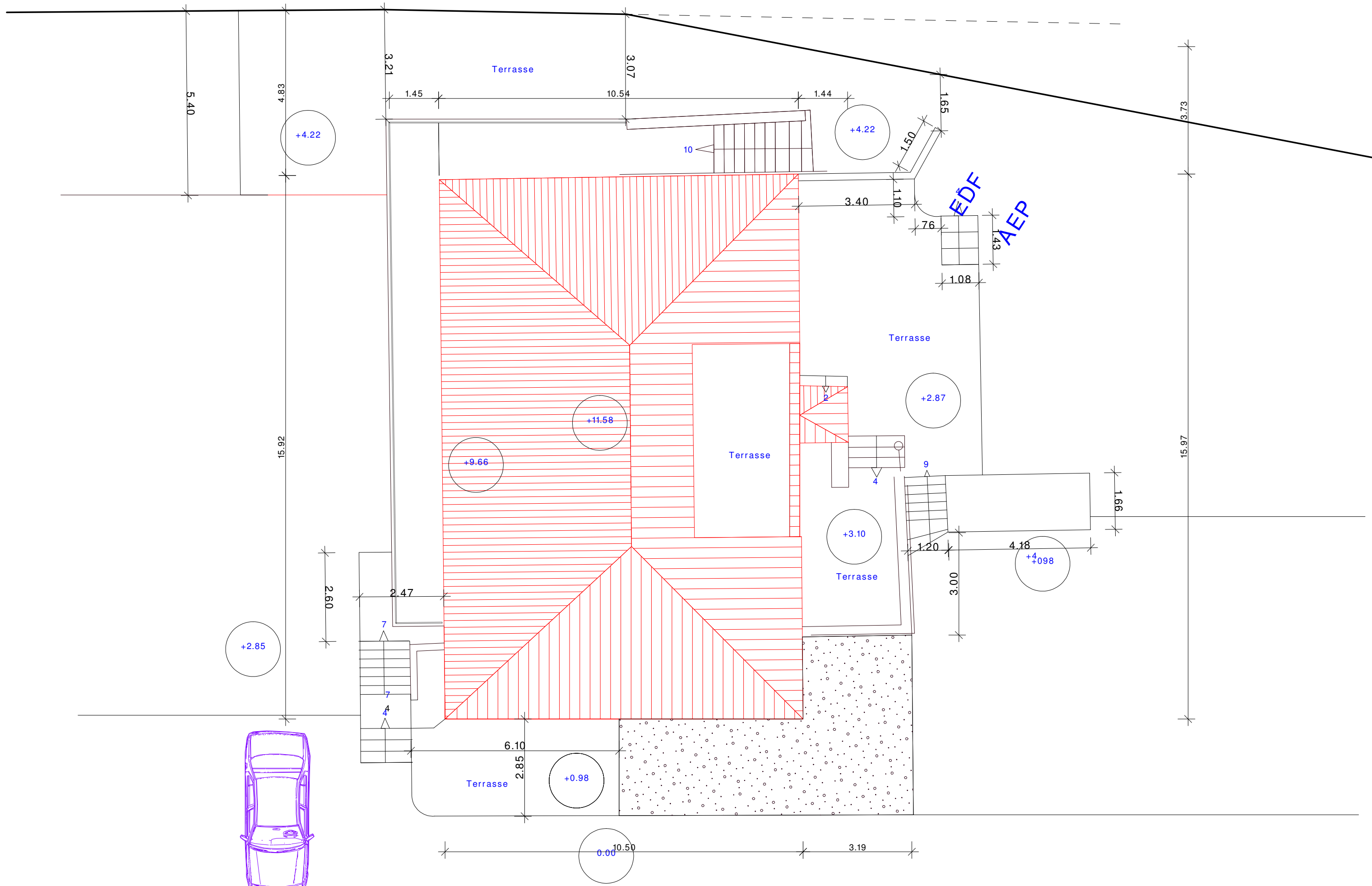

02.10.14

PCMI 5

EDL PLAN toitures

ech: 1/100

SARL JOEL MART ARCHITECTE
 Gerant: Joel MART architecte DPLG
 9 rue du charrepe Midi
 75008 - PARIS
 ORdre des architectes Ile de France n° 0002194
 SIRET: 45374643400016



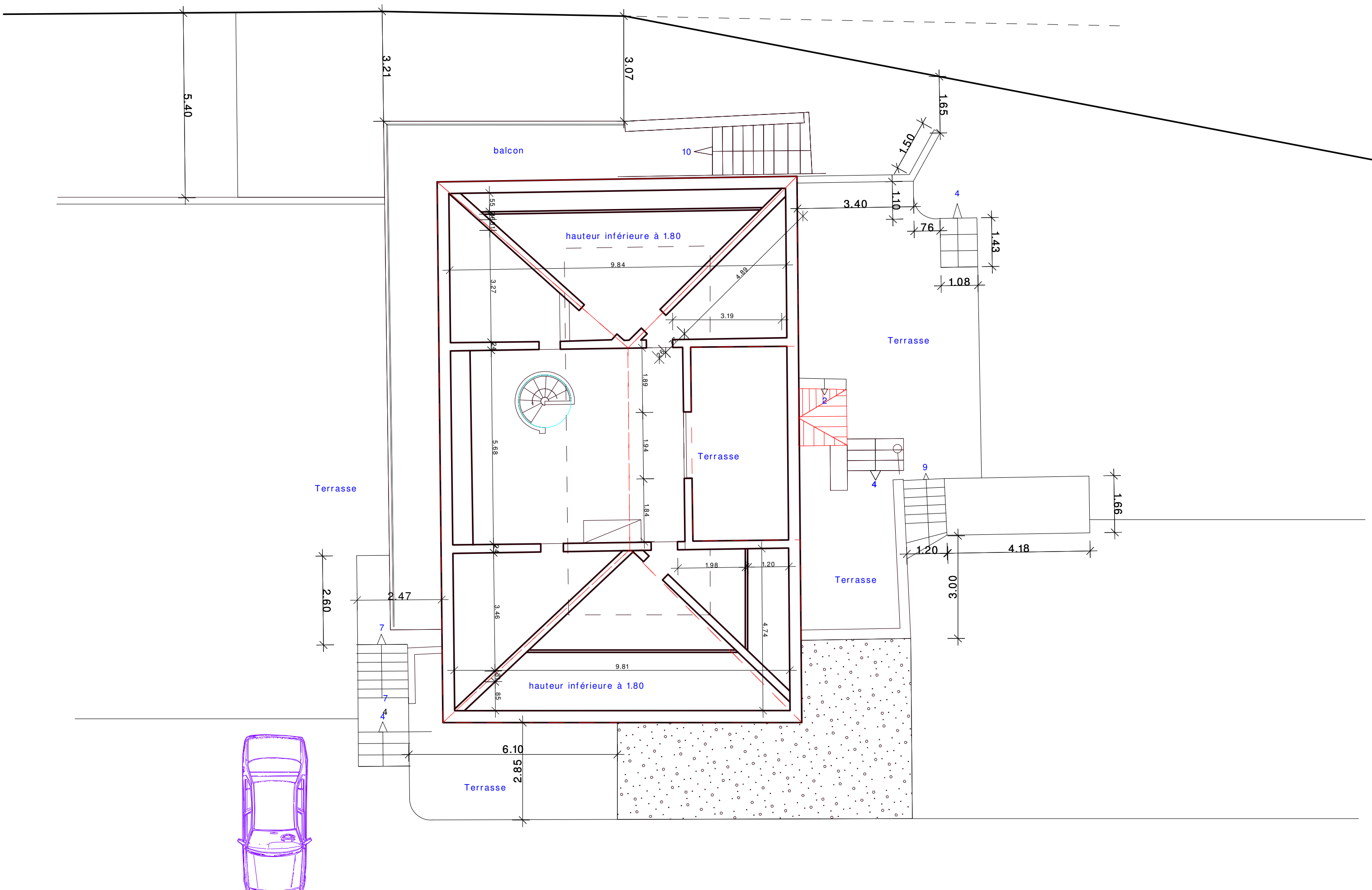

02.10.14

annexe

EDL PLAN N2

ech: 1/100

SARL JOEL MART ARCHITECTE
 Gerant: Joel MART architecte DPLG
 9 rue du charbon Midi
 75008 - PARIS
 Ordre des architectes Ile de France n° 0002194
 SIRET: 45374643400016

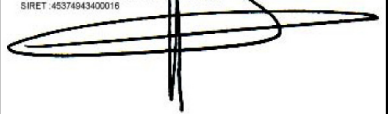

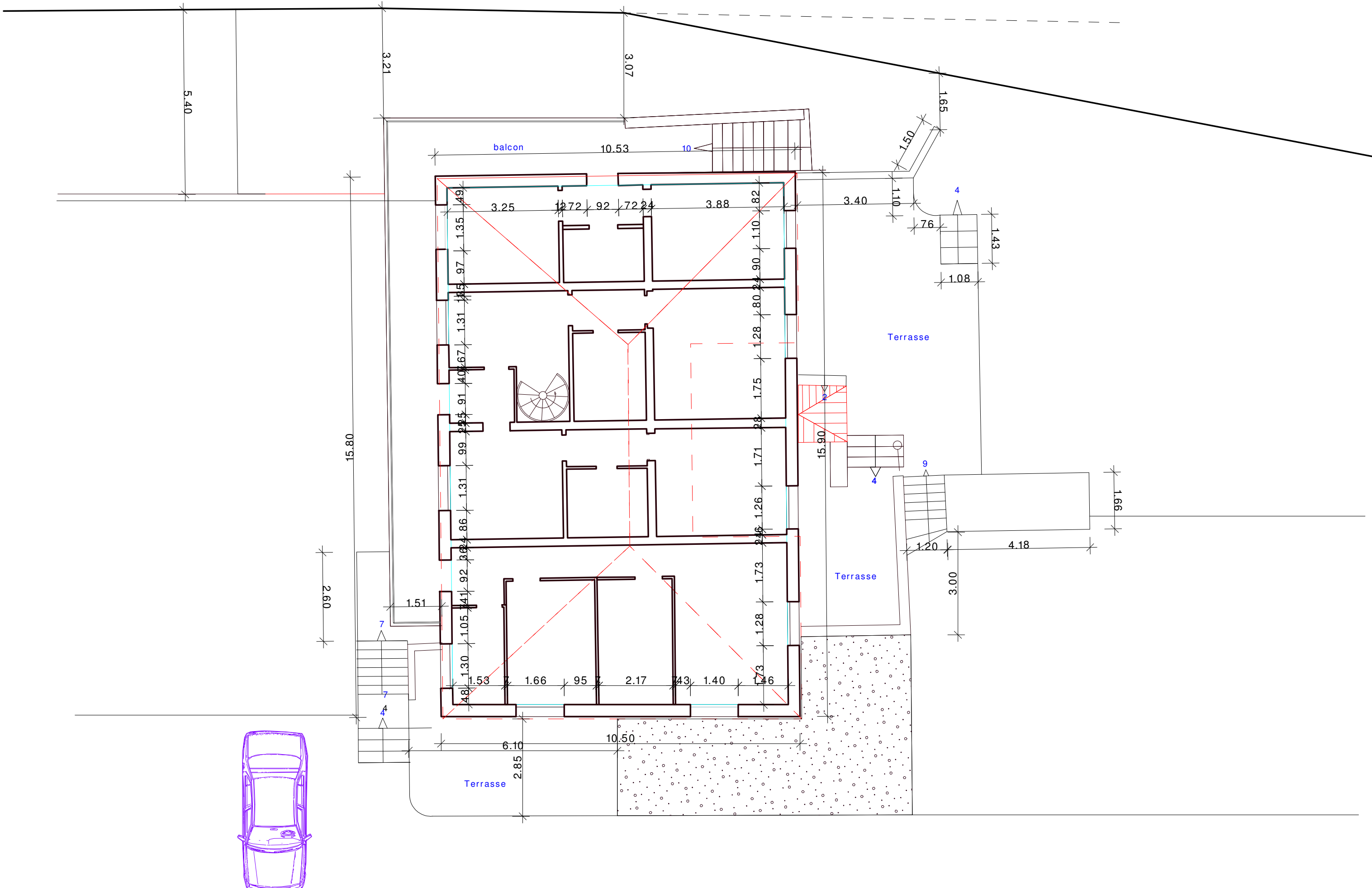

02.10.14

annexe

EDL PLAN N1

ech: 1/100

SARL JOEL MART ARCHITECTE
 Gerant: Joel MART architecte DPLG
 9 rue du charbon Midi
 75008 - PARIS
 ORdre des architectes Ile de France n° 0002194
 SIRET: 45374643400016



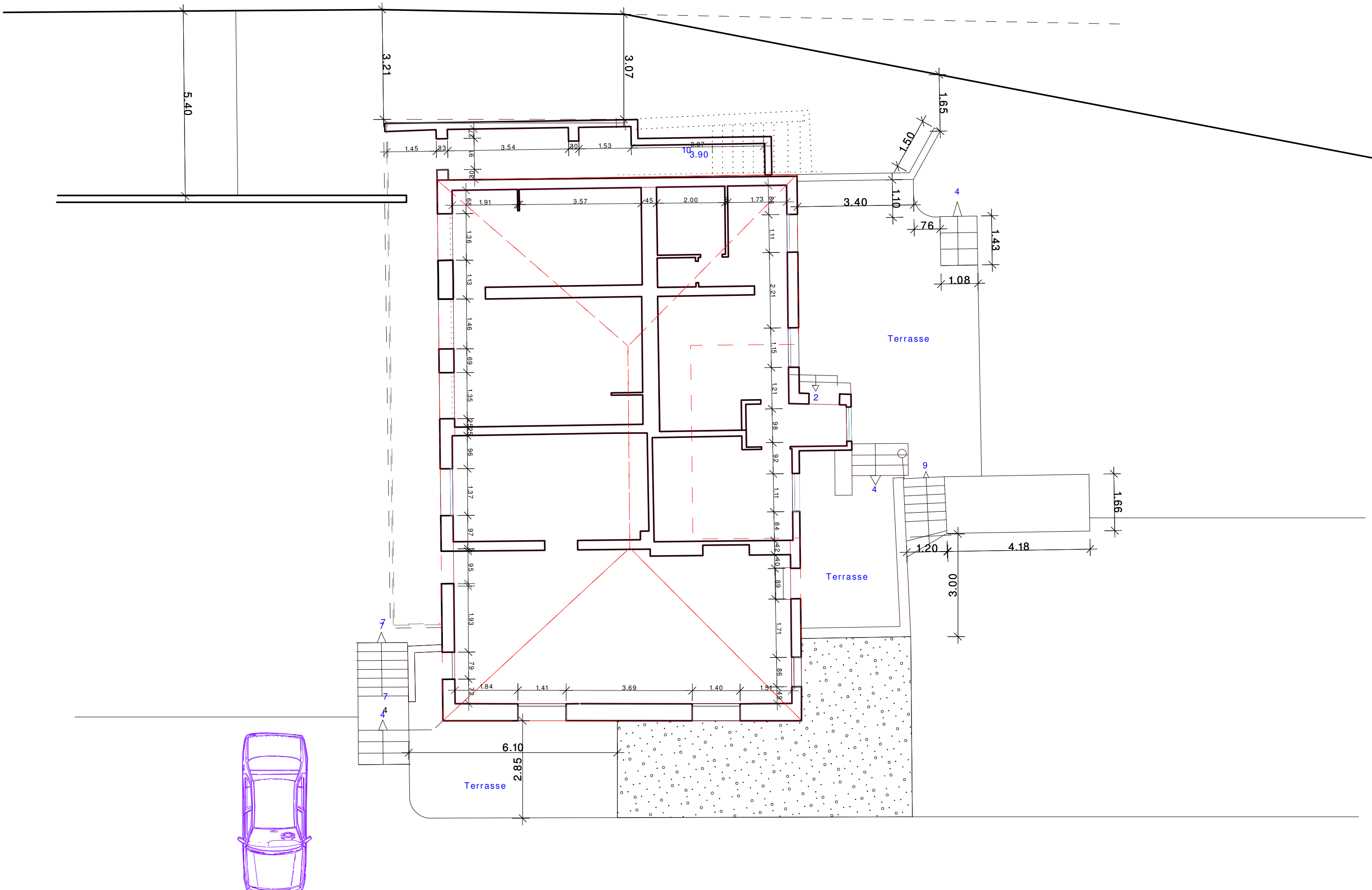

02.10.14

annexe

EDL PLAN RDC

ech: 1/100

SARL JOEL MART ARCHITECTE
 Gerant: Joel MART architecte DPLG
 9 rue du charrepe Midi
 75008 - PARIS
 Ordre des architectes Ile de France n° 0002194
 SIRET: 45374643400016



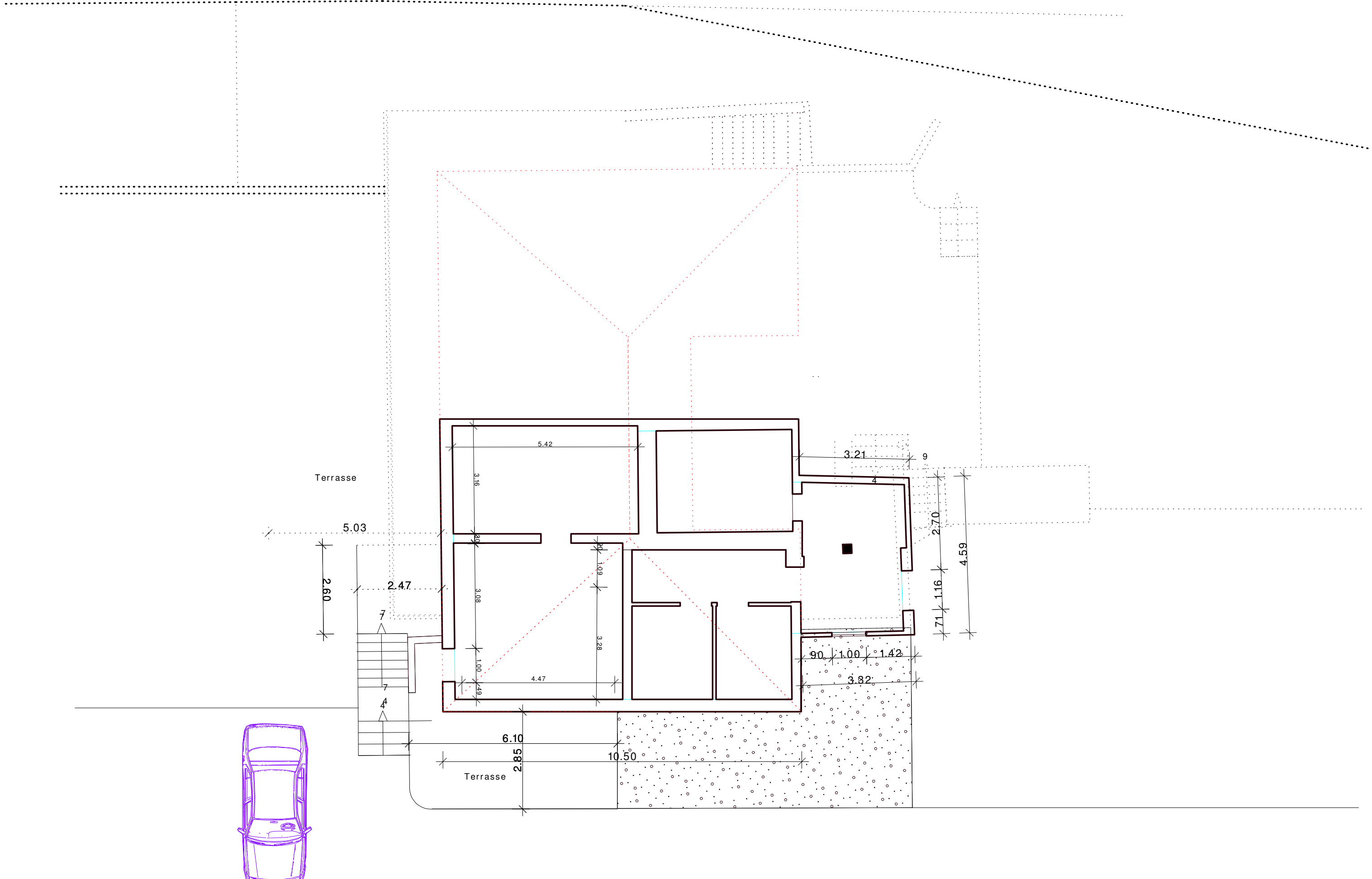

02.10.14

annexe

EDL PLAN SOUS SOL

ech: 1/100

SARL JOEL MART ARCHITECTE
 Gerant: Joel MART architecte DPLG
 9 rue du Cherche Midi
 75006 - PARIS
 Ordre des architectes Ile de France n° 0002194
 SIRET: 45374643400016

